Cristo é o dom do Pai

Apresentação das oferendas - Dom. Ascensão do Senhor
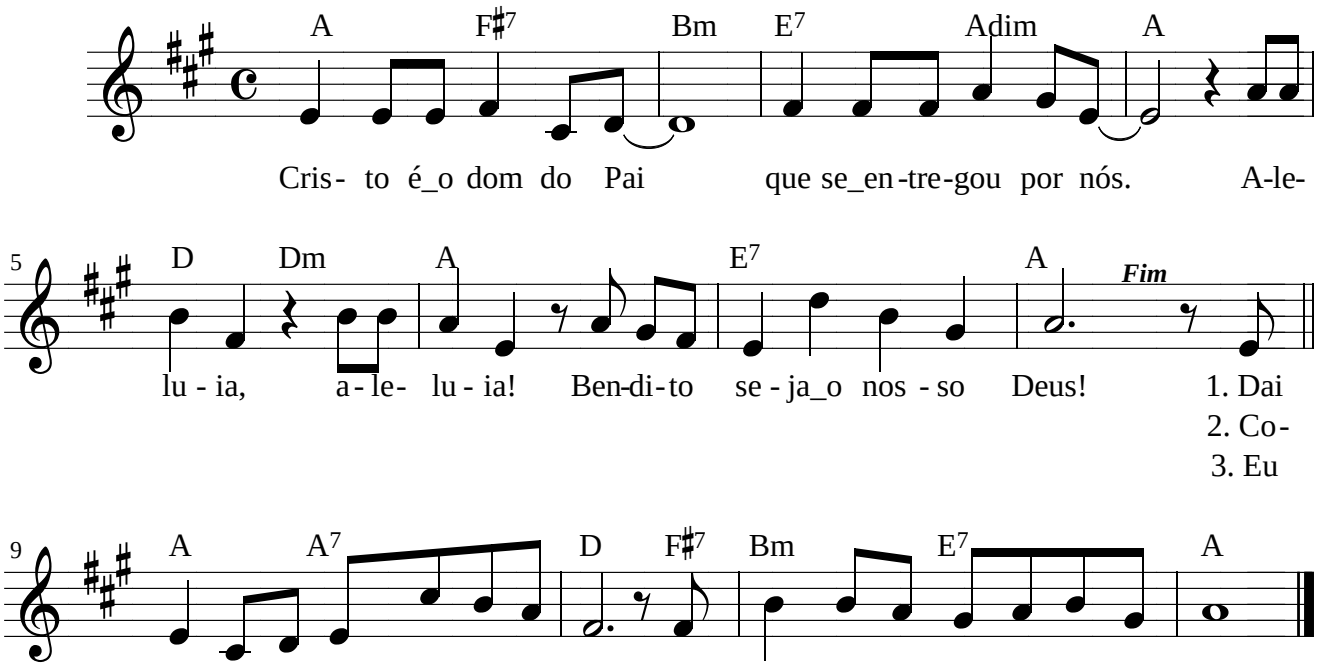
L. e M.: Ir. Miria. T. Kolling